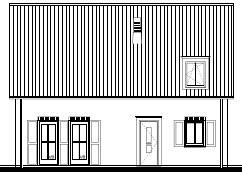

Bouwnummer 39
Type Westenwind variant M1
VOORGEVEL

Bouwnummer 39
Type Westenwind variant M1
RECHTER ZIJGEVEL

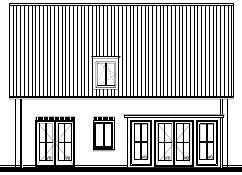

Bouwnummer 39
Type Westenwind variant M1
ACHTERGEVEL

Bouwnummer 39
Type Westenwind variant M1
LINKER ZIJGEVEL

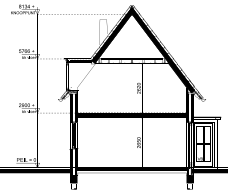

Bouwnummer 39
Type Westenwind variant M1
DOORSNEDE A-A

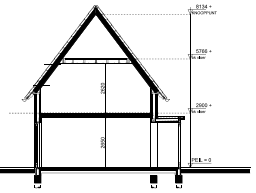

Bouwnummer 39
Type Westenwind variant M1
DOORSNEDE B-B

RENVOOI INSTALLATIES

- EENSUPPELIGE SCHAKELAAR
- BEDIENINGSSCHAKELAAR 3 STANDEN MECH. VENT.
- WISSELSCHAKELAAR
- SERIESCHAKELAAR
- ROOKMELDER
- PLAFONDLICHTPUNT
- WANDLICHTPUNT
- ENKELE GEAARDE WANDCONTACTDOOS
- DUBBELE GEAARDE WANDCONTACTDOOS
- me — AANSLUITPUNT MECHANISCHE VENTILATIE
- cv — AANSLUITPUNT CV
- was — AANSLUITPUNT WASMACHINE
- kk — AANSLUITPUNT KOELKAST
- vk — AANSLUITPUNT WASEMKAP CA, 225D+
- KRAAN — TAPPUNT WATER
- vwb — AANSLUITPUNT VAATWASSERBOILER LOOS
- b — EXTRA AANSLUITPUNT BOILER LOOS
- kt — AANSLUITPUNT KOOKTOESTEL ELEKTRISCH LOOS
- g — AANSLUITPUNT KOOKTOESTEL GAS AFGEDOPT
- cal — AANSLUITPUNT CAI CA, 300+ BEDRAAD
- cal — AANSLUITPUNT CAI CA, 300+ LOOS
- tel — AANSLUITPUNT TEL CA, 300+ BEDRAAD
- tel — AANSLUITPUNT TEL CA, 300+ LOOS
- th — AANSLUITPUNT THERMOSTAAT CA
- DRUKKNOP BEL
- BEL MET AANSLUITING IN METERKAST
- METERKAST
- AFMETING EN INRICHTING VAN DE METERRUIMTE IN OVERLEG MET DE PLAATSELIJKE NUTSBEDRIJVEN
- WANDDOORVECTOR
- (EXACTE PLAATS EN AFMETING VOLGENS DPGAVE INSTALLATEUR)
- EXTRA EUITDLICHTPUNT (AANSLUITPUNT)
- LOZE LEDING ALARM

Reservepositiëring wordt niet gekeerd, ingetekende keukenindeling is indicatief.
Definitieve plaats standaard aansluitpunten worden in separate verkoopdocumentatie nader aangegeven.

RENVOOI VERKOOPTEKENING

- me — MECHANISCHE VENTILATIE INVOERPUNT VANUIT WAND OF PLAFOND
- mva — MECHANISCHE VENTILATIE AFVOERPUNT
- rwa — HEMELWATERAFVOER
- rm — ROOKMELDER
- WANDEN
- BINNENKOZIJN ZONDER BOVENLICHT
- BINNENKOZIJN MET BOVENLICHT MET GLASPLAAT OF GESLOTEN PANEEL
- CV = HR-COMBIKETEL
- MV = VENTILATIEUNIT
- WM = OPSTELPLAATS WASMACHINE
- WDR = MOGELIJKE OPSTELPLAATS WASDROGER
- KK = OPSTELPLAATS KOELKAST
- KT = OPSTELPLAATS KOOKTOESTEL

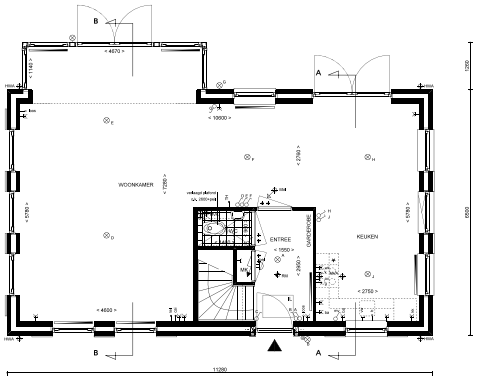
B
A
< 4670 >
< 10600 >
WOONKAMER
< 7250 >
< 2750 >
< 5750 >
< 5750 >
< 5750 >
< 2750 >
ENTREE
< 1550 >
< 2250 >
KEUKEN
< 2750 >
< 4600 >
< 2750 >
< 2750 >
< 2750